

OBIETTIVI

Il discente assisterà ad una panoramica completa di tecniche sia chirurgiche, sia protesiche esposte con un occhio particolare all'evidenza scientifica delle applicazioni cliniche mostrate. Ciò deve dare la possibilità di valutare l'interesse per un approfondimento ulteriore.

TARGET

Al medico che voglia approcciarsi all'implantologia ed al collega esperto che desidera integrare le proprie conoscenze.

QUOTA DI ISCRIZIONE E MODALITÀ DI PARTECIPAZIONE

Iscrizione gratuita. L'ammissione avverrà secondo l'ordine cronologico di richiesta fino ad esaurimento dei posti disponibili (40). Le richieste dovranno essere presentate attraverso l'apposita scheda di iscrizione.

ATTESTATO DI PARTECIPAZIONE

Sarà rilasciato, al termine del Corso, a tutti i partecipanti che regolarmente iscritti che ne faranno richiesta.

ECM

La Commissione Nazionale per la Formazione Continua ha accreditato l'evento con **2 crediti formativi per il medico chirurgo** e **2 crediti formativi per l'odontoiatra**.

SEDE E DATA DEL CORSO

Torino, 12 maggio 2010, ore 20
Aldo Giordana Forniture Dentali
Via Saluzzo, 59/g – 10125 Torino

SEGRETERIA ORGANIZZATIVA

C.G. Edizioni Medico Scientifiche srl
Via Candido Viberti, 7 – 10141 Torino
Tel. 011.33.85.07 – Fax 011.38.52.750
e-mail: cgems.clienti@cgems.it – www.cgems.it

DOCENTE DEL CORSO

Dott. Alessandro PONTE

PROFILO

Nato a Torino nel 1970, si laurea in odontoiatria nel 1995 all'Università "Georg August" a Göttingen, Germania. Dal 1995 al 1997 lavora ed opera come assistente in studio a Göttingen.

Dal 1997 ad oggi, stretto collaboratore del Prof. Khoury presso la clinica privata Schloß Schellenstein di Olberg, Germania. Nel 2001 consegue la specializzazione di chirurgo orale.

Dal 2002 a oggi opera in studio privato a Rivoli (TO). Dal 2002 al 2006 responsabile del Reparto di Chirurgia Orale ed Implantologia della clinica "Laclinic" a Montreux, Svizzera. Vincitore del premio "Best Table Clinic Award 2002" dell'Academy of Osseointegration, di cui è socio attivo. È autore di diverse pubblicazioni su riviste internazionali.

CONTENUTI E STRUTTURA DEL CORSO

L'odontoiatria del nuovo millennio ritrova protagonista l'implantologia orientata particolarmente all'estetica; concetti di base quali il posizionamento implantare mirato esclusivamente alla sapiente ricostruzione protesica devono essere corroborati da nuove tecniche chirurgiche e tecnologie di diagnosi e di realizzazione del manufatto protesico.

La costante interazione tra l'esperienza clinica e le tecnologie dell'era digitale nella quale viviamo offrono incoraggianti risultati di stabilità nel tempo. L'interfacciamento tra la parte clinica (chirurgia e protesi) e quella odontotecnica sono la "conditio sine qua non" per l'ottenimento di un successo estetico adeguato.

Durante la serata verranno presentate diverse formule di **percorsi di aggiornamento partendo dalla chirurgia preprotetica di base, passando per l'implantologia convenzionale per arrivare a tecniche complesse di ricostruzione ossea a blocchi o con membrane**. Comune denominatore rimane una adeguata finalizzazione protesica, unica ragione di motivazione per i nostri pazienti.

CORSO DI FORMAZIONE RESIDENZIALE

Tecniche e tecnologie nell'implantoprotesi del nuovo millennio

Serata introduttiva di concetti e tecniche implantoprotesiche

Dott. Alessandro Ponte

Torino, 12 maggio 2010, ore 20,00

partecipazione gratuita

SCHEDA D'ISCRIZIONE
È possibile iscriversi al corso:

► on-line sul sito: www.cgems.it ◀

► Scrivendo all'indirizzo: cgems.clienti@cgems.it ◀

► Compilando in stampatello la scheda
e inviandola tramite posta o fax a:
C.G. EDIZIONI MEDICO SCIENTIFICHE srl
Via Candido Viberti, 7 – 10141 Torino
Tel. 011.33.85.07 – Fax 011.38.52.750

► Telefonando a: ◀
SEGRETERIA SCIENTIFICA ORGANIZZATIVA:
C.G. EDIZIONI MEDICO SCIENTIFICHE srl
Tel. 011.33.85.07

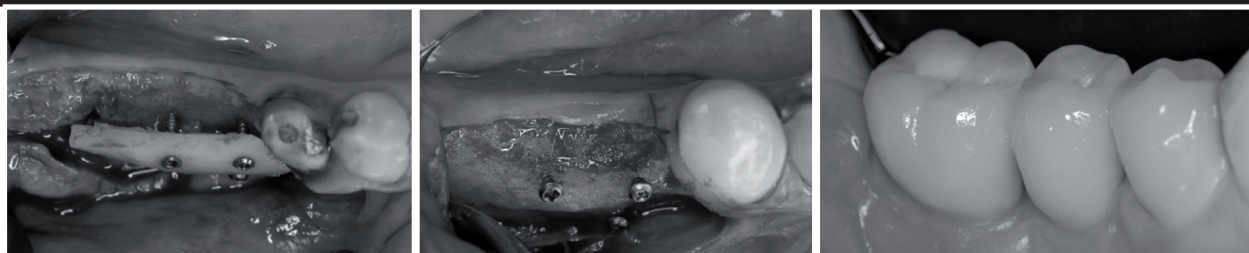

SCHEDA DI ISCRIZIONE

La **partecipazione è gratuita**, l'iscrizione è obbligatoria tramite compilazione, firma e invio del seguente modulo al fax 011.38.52.750 o via e-mail a: cgems.clienti@cgems.it

Ai partecipanti del corso sarà offerto un **aperitivo d'inizio** e, previa compilazione del questionario di apprendimento, sarà possibile ottenere **2 crediti formativi per il medico chirurgo** e **2 crediti formativi per l'odontoiatra**.

I campi contrassegnati con l'asterisco (*), sono obbligatori per la rendicontazione ai fini ECM.

Cognome* _____

Nome* _____

CF* _____

PI _____

Indirizzo* _____ n°* _____

CAP* _____ Città* _____

Provincia* _____

Tel* _____

Fax _____

E-mail* _____

Professione* _____

Disciplina* _____

Argomenti di interesse _____

Attesto che i dati precedentemente indicati sono corretti e veritieri e me ne assumo la responsabilità per false dichiarazioni.

Ai sensi dell'Art. 13 del D.Lgs 196/2003 La informiamo che i Suoi dati saranno trattati da C.G. Edizioni Medico Scientifiche S.r.l., Titolare del trattamento, con modalità informatizzate, esclusivamente per evadere la Sua richiesta e per gli adempimenti che ne dovessero conseguire. Lei avrà così l'opportunità di essere aggiornato su prodotti, iniziative e offerte della nostra Casa Editrice. I Suoi dati non saranno oggetto di comunicazione o diffusione a terzi. In qualsiasi momento potrà esercitare i diritti di cui all'art. 7 scrivendo a: C.G. Edizioni Medico Scientifiche S.r.l. - Via Viberti, 7 - 10141 Torino. L'informativa completa è riportata sul nostro sito Internet all'URL www.cgems.it/privacy.htm.

Data _____

Firma _____

PROGRAMMA

L'implantoprotesi del nuovo millennio:

- pianificazione analogica e digitale
- concetti di selezione del paziente per un risultato estetico
- indicazioni ed alternative all'utilizzo degli impianti

Aspetti chirurgici:

- tecniche di rigenerativa con membrane
- Bone Spreading/Bone Splitting
- tecniche di aumento osseo autogeno
- gestione dei lembi
- il carico immediato

Aspetti protesici:

- la presa dell'impronta
- la scelta dei monconi
- la tecnologia del cad/cam applicata all'implantoprotesi
- l'utilizzo della zirconia in protesi implantare

DURATA

3 ore. Ai partecipanti del corso sarà offerto un aperitivo d'inizio.

Corso di formazione professionale in presenza inserito nel programma formativo ECM del Ministero della Salute

L'evento rientra negli obiettivi formativi di interesse nazionale (art. 16 ter comma 2 del DL 229/99): Gruppo 2 - Prevenzione, diagnosi e terapia delle malattie odontostomatologiche e maxillo facciali

SEDE DEL CORSO

ALDO GIORDANA

Forniture dentali e allestimenti dentistici

Via Saluzzo, 59/g - 10125 Torino

Tel. 011.66.92.163 - 011.65.08.601 - Fax 011.66.87.209



C.G. Edizioni Medico Scientifiche

C.G. EDIZIONI MEDICO SCIENTIFICHE srl

Via Candido Viberti, 7 - 10141 Torino

Tel. 011.33.85.07 - Fax 011.38.52.750

e-mail: cgems.clienti@cgems.it - www.cgems.it

Tecniche e tecnologie nell'implantoprotesi del nuovo millennio

Serata introduttiva di concetti e tecniche implantoprotesiche

Dott. Alessandro Ponte

Torino, 12 maggio 2010

ore 20,00

CORSO DI FORMAZIONE RESIDENZIALE

partecipazione gratuita

